LH BANK

โครงสร้างธนาคารแลนด์ แอนด์ เฮ้าส์ จำกัด (มหาชน)
ประกาศการพนักงานที่ : 007/2564
มีผลบังคับใช้ : 1 กุมภาพันธ์ 2564
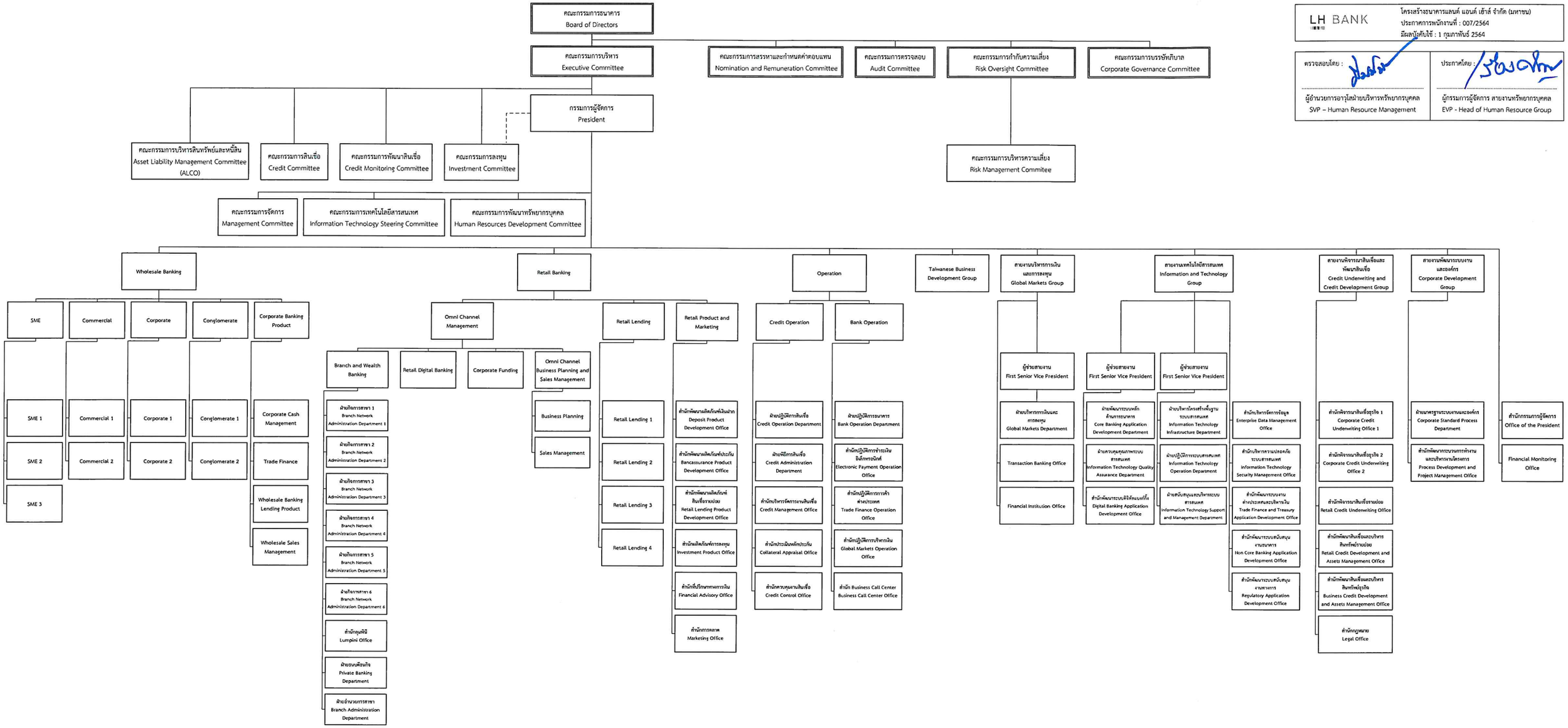
ตรวจสอบโดย :	ประกาศโดย :
ผู้อำนวยการอาวุโสฝ่ายบริหารทรัพยากรบุคคล SVP – Human Resource Management	ผู้กรรมการผู้จัดการ สายงานทรัพยากรบุคคล EVP - Head of Human Resource Group